

RAGLANÆRME

*Alle værdier er angivet i cm.

Denne teori er udviklet ud fra kjolegrundformen som er tilpasset til ærmet samt basis kjoleærmet.

Inden du begynder på dette ærme, skal du flytte opretningen på forstykket ned i taljeindsnittet. Du kan senere flytte det efter behov.

Du skal også allerede nu beslutte om, du vil fjerne/beholde skulderindsnittet på bagstykket. Vi har i vores illustration valgt at beholde skulderindsnittet.

Fra toppunktet på dit ærme, tegnes en linje, der på langs deler ærmet i to dele. Vær opmærksom på, at denne linje ligger vinkelret på overarmslinjen.

Vejledning

På bagstykket forskydes halsudskæringen vandret 1,5 cm. Tegn en ny skulderlinje og slet skulderindsnittet fra mønsteret. Mål 3 cm ned ad den nye halsudskæring og tegn herfra en hjælpelinje, der tangerer ærmegabet.

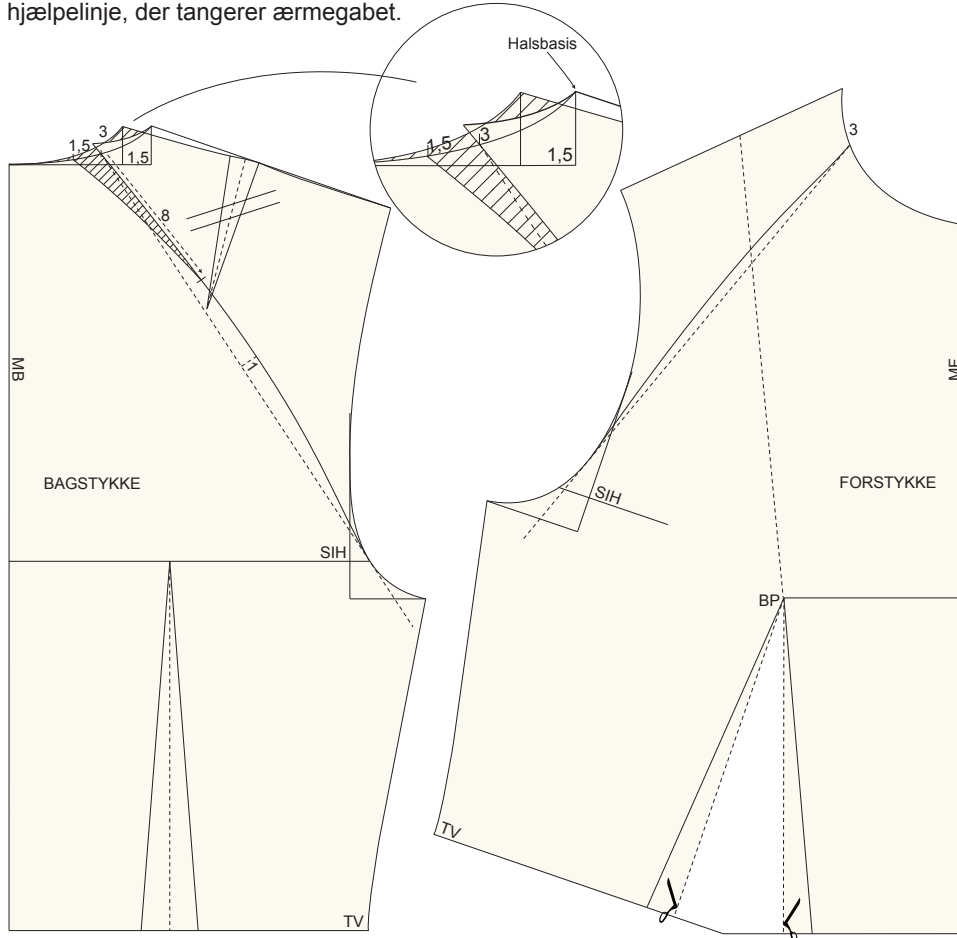

Fra punktet hvor hjælpelinjen rammer ærmegabet til halsudskæringen, deles linjen i to lige store dele. Derfra placeres en vinkelret hjælpelinje på 1 cm. Gennem dette punkt tegnes en buet linje, der er ærmets skæring (raglan).

Fra punktet, hvor halsudskæring og den nye linje skærer hinanden, måles 8 cm ned ad ærmets raglan og 1,5 cm ind på halsudskæringen. Forbind punkterne.

- Bemærk at der ved halsudskæringen er lagt lidt til på den del, der hører til ærmedelen, for at linjerne bliver lige lange.

På forstykket måles 3 cm ned ad halsudskæringen, og herfra tegnes en hjælpelinje, der tangerer ærmegabet. Tegn en buet linje langs hjælpelinjen. Det er ærmets skæring (raglan).

På ærmet afsættes et punkt 1 cm på begge sider af toppunktet. Kopier ærmedelen fra både for- og bagstykket, og placer dem på ærmekuplen, som det er vist på figuren.

Ved toppunktet måles 6 cm ned ad linjen. Tegn ærmets nye skulderlinje langs skulderen og ned til punktet 6.

- Bemærk at der er tegnet en let buet linje ved skulderen for at få en pæn afrundet skulder.

Afslutningsvis måles mønsterdelene igennem og rettes til efter behov.

- Ved bagstykkets raglan skal der være 0 – 0,5 cm holdning.

- Ved forstykkets raglan skal der være 0,5 – 1 cm holdning.

- Ved skulderlinjerne skal der være ca. 0,5 cm holdning på bagerste skulderlinje.

Mønsterdele kan nu kopieres. Se næste side for mønsteroversigt.

Note: Her er ærmet i ét stykke, således at skuldersømmen kommer til at ligne et indsnit. Hvis man ønsker en søm hele vejen ned ad armen, skilles ærmet i linjen ved toppunktet.

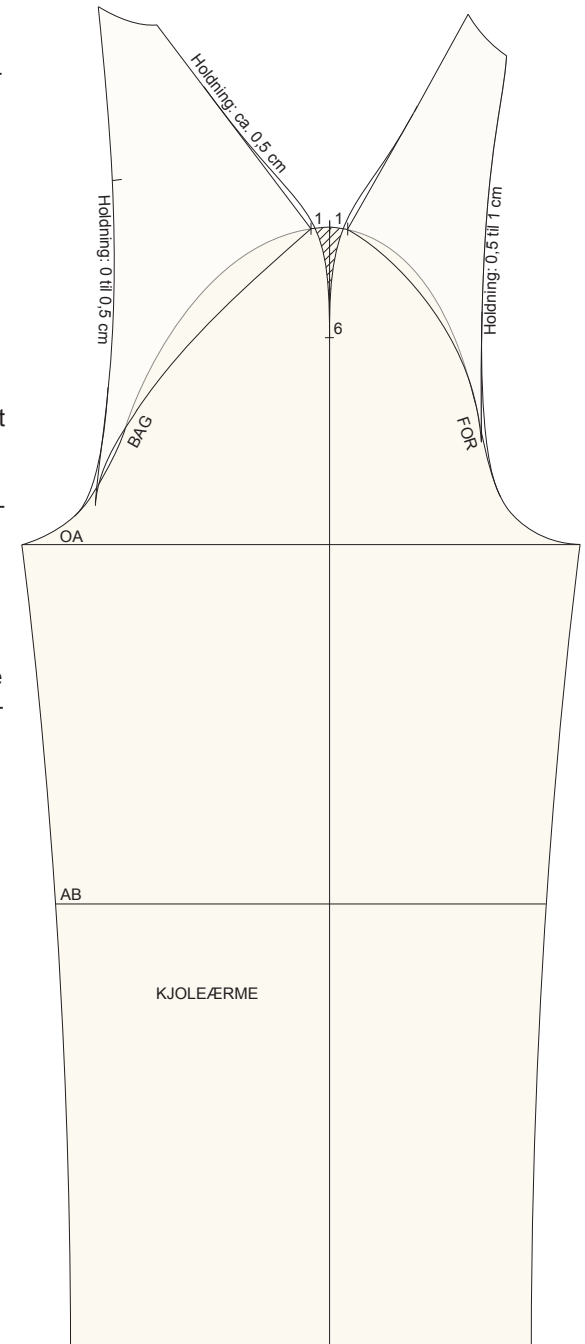

RAGLANÆRME - Mønsteroversigt

